Datenblatt Trommel-magnetab-scheider

Typ MA 35
Typ MA 45
Typ MA 65

STEINER®
Spiralförderanlagen

Verunreinigungen des Transportguts sind oft problematisch und können Störungen, eventuell sogar Beschädigungen, in der Anlage verursachen. Wir bieten hierfür Anlagen in einem geschlossenen System mit kompakt integriertem Magnetabscheider. Die Anordnung ist dabei flexibel, denn je nach Wunsch des Kunden werden sie individuell geplant.

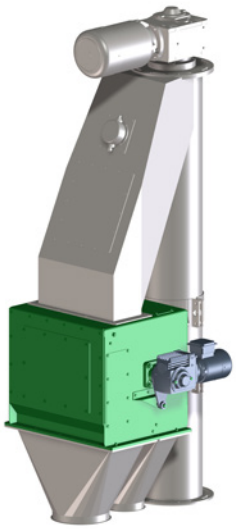

Trommelmagnet:

Kleinste ferromagnetische Materialien werden selbst bei hoher Förderleistung sicher aussortiert. Das abgeschiedene Material landet getrennt in einer integrierten Auffangbox. Ideal eignet sich dieses System für Palettenzerkleinerungen o. ä. Es ist auch in Bestandsanlagen nachrüstbar. Ausgelegt ist das System auf verschiedenste Materialien wie z.B. Sägemehl, Hackschnitzel, Recyclingmaterial oder Shreddergut, ...

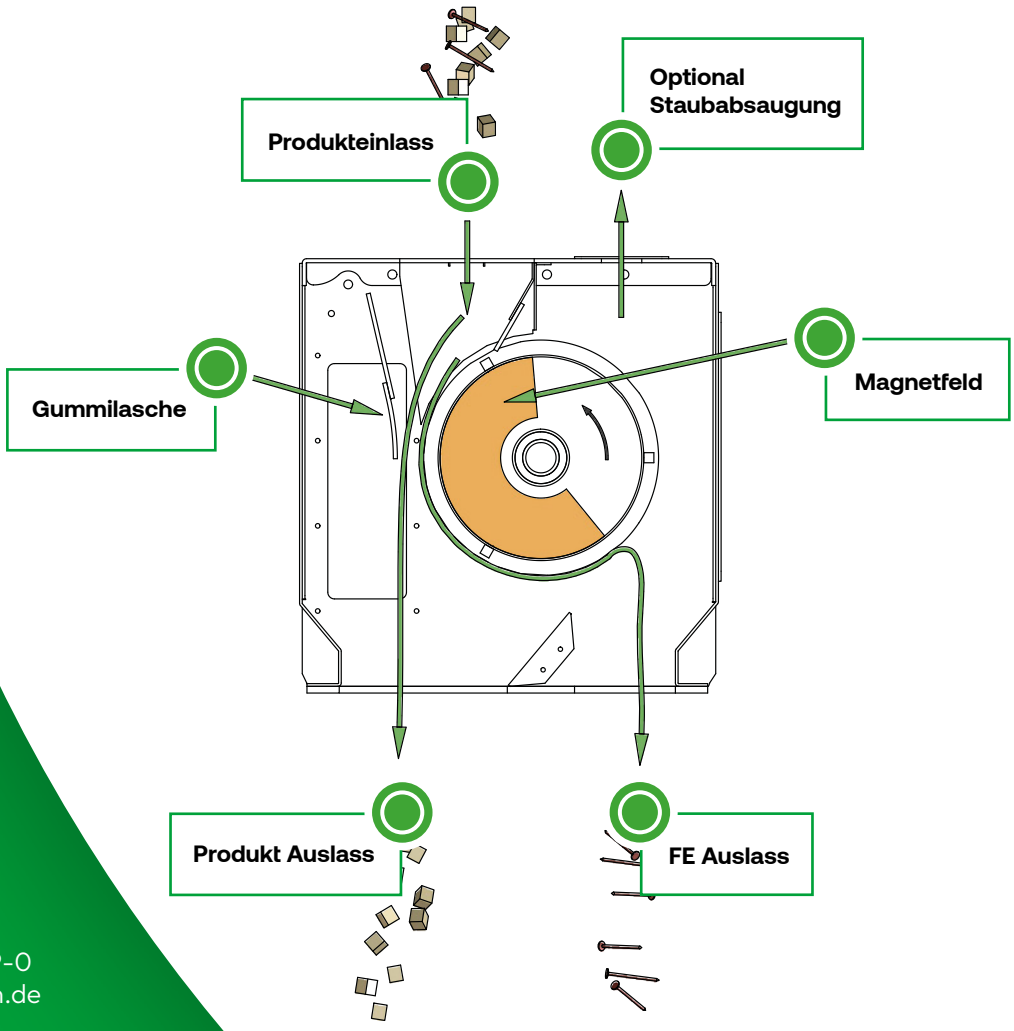

Steiner GmbH & Co KG

Rudolf-Diesel-Straße 23
D-84375 Kirchdorf am Inn
Telefon: +49 (0) 8571/98349-0
eMail: info@steiner-spiralen.de

www.steiner-spiralen.de

Datenblatt Trommel-magnetab-scheider

Typ MA 35
Typ MA 45
Typ MA 65

STEINER®
Spiralförderanlagen

Technische Daten und Funktionshinweise:

Besonders geeignet für: Sägemehl, Hackschnitzel, Recyclingmaterial, Shreddergut
Materialströme: bis 60 m³/h
Maximale Stückigkeit: Spangröße 0,5 - 80 mm
(Sonderausführungen möglich)

Typ	Motorvarianten	Förderleistung
MA 35	0,37 kw - 400 V	bis max. 35 m³/h
MA 45	055 kw - 400 V	bis max. 40 m³/h
MA 65	055 kw - 400 V	bis max. 60 m³/h

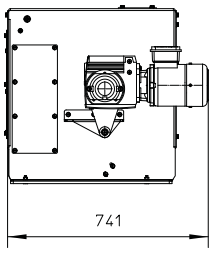

Seitenansicht rechts 1

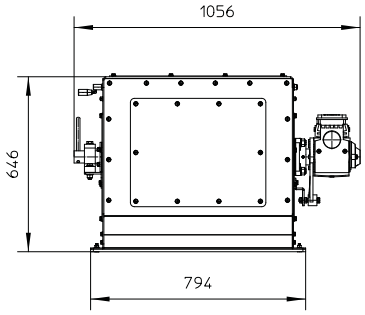

Vorderansicht 1

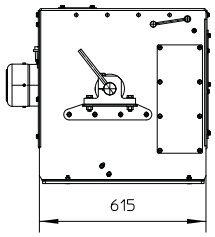

Seitenansicht links 1

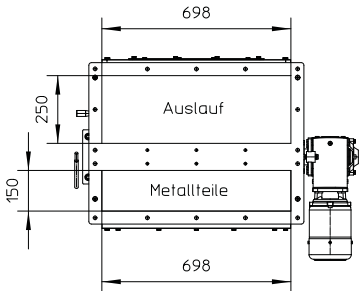

Ansicht unten 1

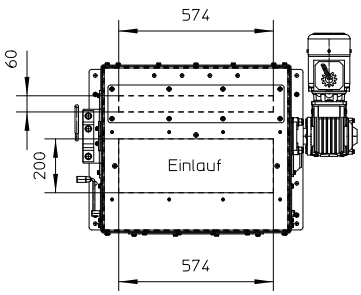

Draufsicht 1

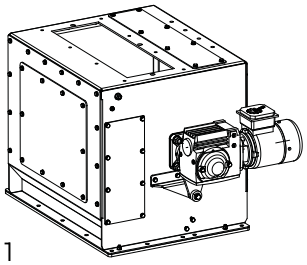
Allgemein 1

Steiner GmbH & Co KG

Rudolf-Diesel-Straße 23
D-84375 Kirchdorf am Inn
Telefon: +49 (0) 8571/98349-0
eMail: info@steiner-spiralen.de

www.steiner-spiralen.de